

第18回豊の国木造建築賞応募作品

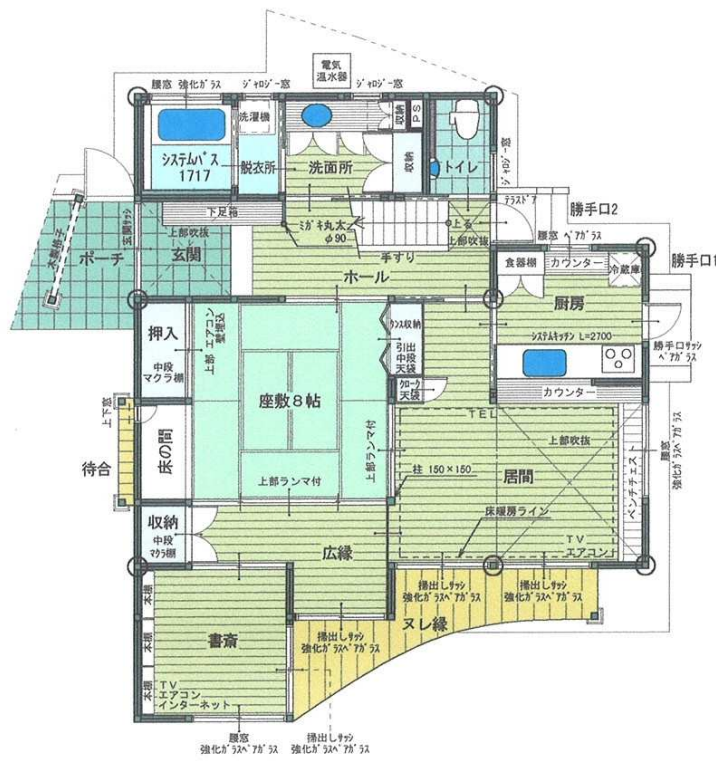

南側外観を見上げる。別府湾からの太陽の光をいっぱい浴びて、しっくい壁が白く輝く。



1階 平面図 S:1/100

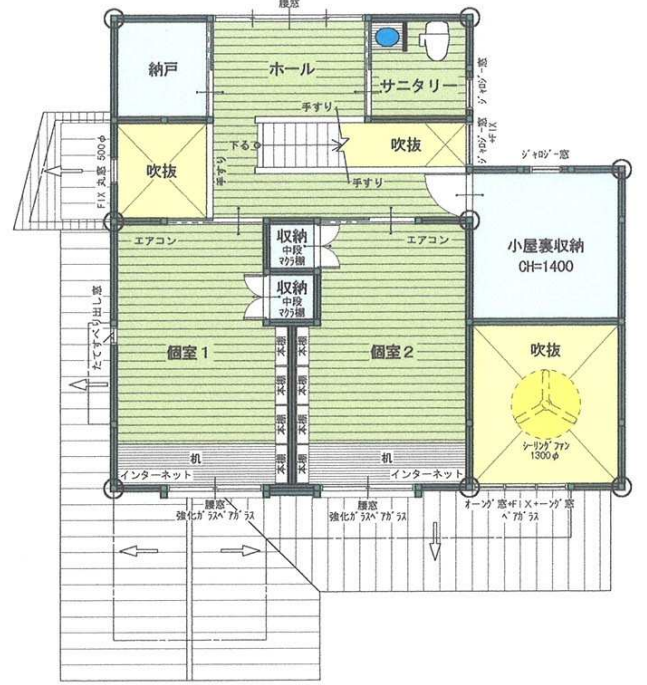

2階 平面図 S:1/100



配置図 S:1/200

新しい工務店のあり方 = 設計力 + 職人力

海岸線に建つ 鷹匠町の家

外部仕上

屋根：和型粘土一文字葺き（淡路産・瓦屋さん）
 外壁：しっくい塗り（左官さん）
 巾木：豆砂利洗出し（左官さん）

内部仕上

床：桧板貼り（熊本産・大工さん）
 壁：しっくい塗り（左官さん）
 天井：月桃紙貼り（沖縄産・内装屋さん）



広縁より吹抜のある居間を見る。木としっくい壁が、家族みんなのくつろぐ空間を作る。柱はすべて4寸角の桧。



スリット状の階段で、一体となった玄関ホール。明るい桧板としっくい壁が、気持ちいい。

たしかな手仕事の力



明るい座敷と光を浴びる広縁を仕切るモダンな障子には、月桃紙を採用。やわらかい光が座敷に差し込んでくる。

建物所在地	(日出)市・(町)村	建築主氏名	(T さん)	入居(予定)の家族構成(人数・年齢等) ※住宅のみ記入	(4人 夫婦・子供2人)	主要用途	○住宅 ・住宅以外()
竣工年月	平成 14 年 10 月	規模	2 階建 延べ床面積(139.59)㎡	《作品の特徴》あてはまるのものに○をつけ、その内容を()内に具体的に記入してください。			
住宅金融公庫融資	・あり ○なし	工事費(建物のみ設備含)	約 2980 万円 (21.3万円/㎡)	○街なみや景観に配慮 ○木の素材を生かした意匠 ・コスト低減に工夫を凝らしている ○高齢者等に配慮(バリアフリー住宅) ・環境に配慮した住宅 (低エネルギー、自然エネルギーの利用率) ・新しい技術や工法を採用 ・デザインやプランニングに新しい提案 その他()			
応募者	住所(速見郡日出町大字藤原1727番地) TEL 0977-72-5960 氏名(浅野健治)	区分	()建築主 (○)設計者 (○)施工者	(自然の中に住む家 = 自然と調和) 自然と調和するために・・・ ・床(木)・壁(土)・天井(紙)をすべて自然素材を使用している。 ・風景を取り込む窓(すべての窓からの景色が風景画となる。) ・引込み戸・引戸・障子で自然の空間を身近に感じられる。 ・別府湾に向かって延びるヌレ縁は、内部と一体になるように設けた。			
設計者	住所(速見郡日出町大字藤原1727番地) 氏名(浅野建設一級建築士事務所 浅野健治) TEL 0977-72-5960						
施工者	住所(速見郡日出町大字藤原1727番地) 氏名(浅野建設 浅野松治郎) TEL 0977-72-5960						